

NOM :	ACCOMPAGNEMENT PERSONNALISE	Date :
PRENOM :	Activité SWEET HOME 3D la maison octogonale	Classe :

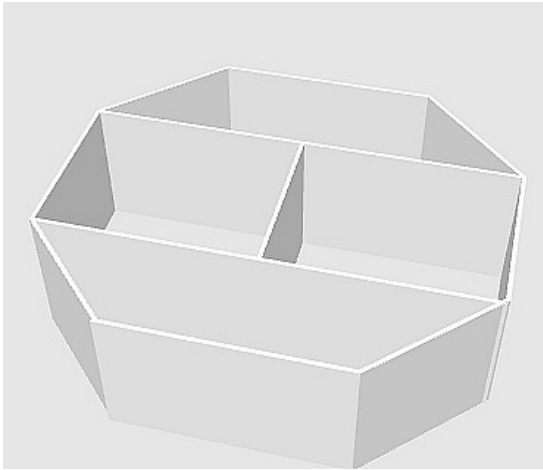

CONSIGNES :

- réaliser la maison octogonale suivante
- les **dimensions** de la maison sont laissées libre
- le **nombre de pièces** est laissé libre
- le **nombre de niveaux** de la maison ne doit pas dépasser 2 !
- la maison peut disposer d'un **garage** , **une piscine**
- Vous pouvez ajouter des **arbres**

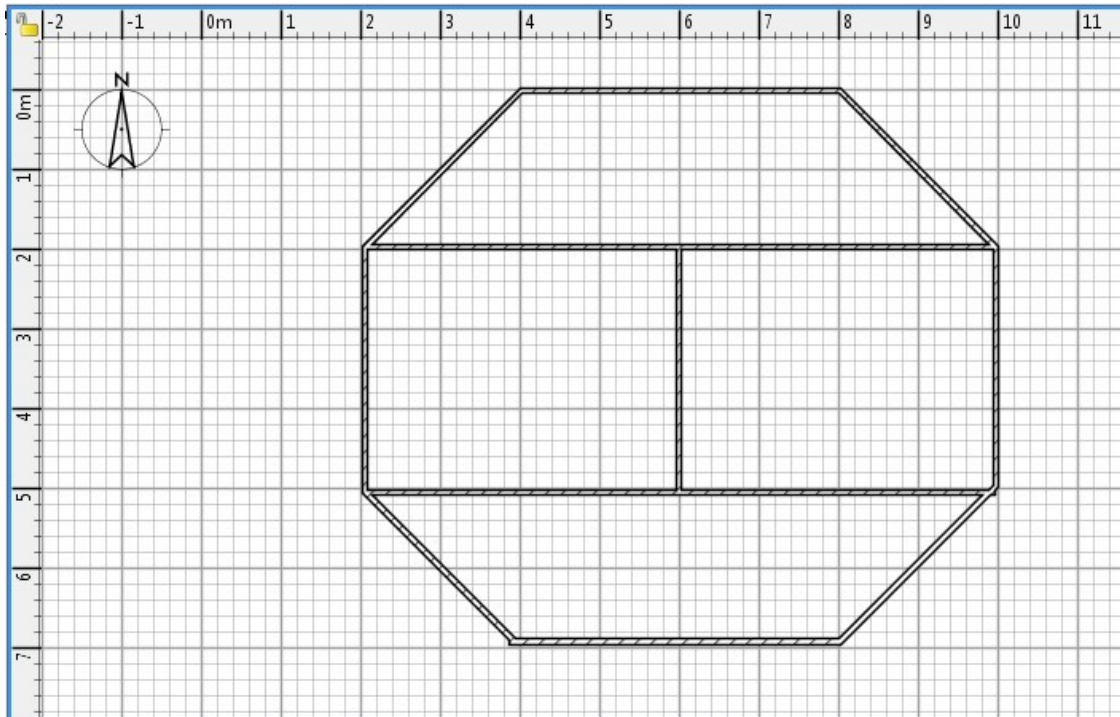

Pour ajouter des objets supplémentaires :

1. lancer internet puis taper « sweet home 3d meuble »
2. cliquer sur le 1^{er} lien qui apparait.



Cliquer sur modèles 3D puis cliquer sur la page des modèles 3D

Cliquer sur la photo de l'objet puis télécharger.

Pour insérer l'objet dans sweet home 3d.

- Cliquer sur meubles
- Puis cliquer sur importer meubles